Émission de titres de créance à terme Résumé

APERÇU

- L'Office d'investissement du Régime de pensions du Canada (Investissements RPC) est la société d'État fédérale canadienne dont le mandat, dicté par la loi, consiste à investir les cotisations nettes du Régime de pensions du Canada (RPC)
- Les actifs nets courants de 590,8 milliards de dollars canadiens[1] devraient passer à 3 600 milliards de dollars canadiens[2] d'ici 2050
- Tous les employeurs, employés et travailleurs autonomes canadiens, à l'exception de ceux qui se trouvent dans la province de Québec, versent des cotisations obligatoires au RPC
- Les fonds du RPC investis par Investissements RPC sont complètement séparés de tous les comptes de l'État

[1] Le montant de 590,8 milliards de dollars canadiens représente l'actif net total réel de la caisse au 31 decembre, 2023, selon les résultats du troisième trimestre de l'exercice 2024 d'Investissements RPC.

[2] Le montant de 3 600 milliards de dollars canadiens représente l'actif net total prévu de la caisse selon le 31e Rapport actuariel du Régime de pensions du Canada au taux de cotisation prévu par la loi.

PROGRAMME D'ÉMISSION DE TITRES DE CRÉANCE À L'ÉCHELLE MONDIALE

- Investissements RPC est un émetteur sur les marchés des titres de créance depuis 2015, émettant 70 obligations totalisant environ 94 milliards de dollars canadiens (selon le taux de change à la date d'émission)
- Investissements RPC offre un programme multidevise de 75 milliards de dollars canadiens qui comprend le dollar australien, le dollar canadien, l'euro, la livre sterling et le dollar américain

CADRE DE RÉFÉRENCE POUR LES OBLIGATIONS VERTES

- Élaboré conformément aux Principes sur les obligations vertes, tels qu'ils ont été définis par l'International Capital Markets Association, ainsi qu'en fonction du deuxième avis formulé par le CICERO

RENDEMENT – L'EXERCICE 2023

De revenu net de l'exercice 2023
(Après toutes les dépenses)

8 G$ CA

Taux de rendement de l'exercice 2023
(nominal net)

1,3 %

De revenu net cumulatif sur 10 ans
(Après toutes les dépenses)

320 G$ CA

Taux de rendement annualisé sur 5 ans
(nominal net)

7,9 %

Taux de rendement annualisé sur 10 ans
(nominal net)

10,0 %

Au 31 mars 2023, résultats de l'exercice 2023 d'Investissements RPC

Copyright © 2024. Office d'investissement du régime de pensions du Canada. Tous droits réservés.

Faits saillants du crédit

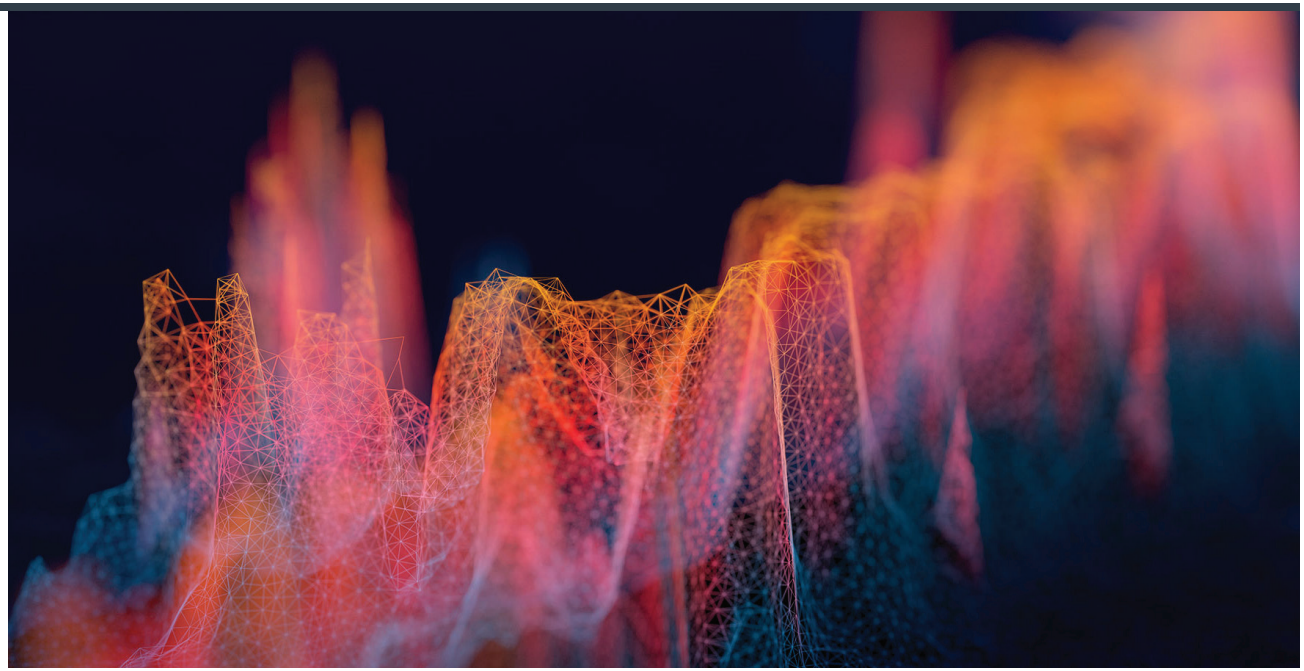

- En vertu du cadre réglementaire, seuls les actifs dont la valeur de marché est supérieure au passif d'Investissements RPC sont à la disposition du gouvernement du Canada pour satisfaire à ses obligations en vertu du RPC.
- Selon l'examen de la situation financière du RPC effectué par le Bureau de l'actuaire en chef, les ministres des Finances fédéral et provinciaux, qui assurent l'intendance d'Investissements RPC, peuvent formuler des recommandations quant à la nécessité de modifier les taux de cotisation pour assurer la viabilité financière du RPC. Les dispositions relatives à l'insuffisance des taux (dans le cas du RPC de base) et celles relatives à la viabilité financière (dans le cas du RPC supplémentaire) seraient automatiquement invoquées, s'il y a lieu, pour assurer la viabilité financière du RPC.
- Investissements RPC est soustrait à l'application des lois concernant l'insolvabilité ou la liquidation des personnes morales, et seul le Parlement peut décider sa liquidation.

MOODY'S

- « Un niveau de liquidités stable et élevé ainsi qu'un mandat législatif exclusif »
- « Les créanciers bénéficient d'un droit prioritaire en ce qui concerne les obligations au titre des prestations de retraite et tirent parti d'une solide couverture des actifs grâce à des actifs liquides de grande qualité »
- « Le cadre de gouvernance de l'OIRPC soutient sa stabilité financière; les flux de trésorerie obligatoires et contrôlés en vertu de dispositions législatives assurent la stabilité et la prévisibilité globales de la situation financière de l'OIRPC »

S&P Global Ratings	AAA
MOODY'S	Aaa
DBRS	AAA

Personnes-ressources :

Sam Dorri | Directeur général | Gestion de fonds globale | sdorri@cppib.com +1 416 972 8100

John Sim | Gestionnaire de portefeuille | Gestion de fonds globale | jsim@cppib.com +1 416 479 5650

Investissements RPC

Copyright © 2024. Office d'investissement du régime de pensions du Canada. Tous droits réservés.